🎯Contexte

Passionnée par l'informatique et désireuse de mieux comprendre le fonctionnement du matériel, j'ai entrepris le démontage d'une console : **La Nintendo 3DS XL**.
Cette console est réputée pour avoir une architecture complexe à manœuvrer.

🚀Objectif

Acquérir des compétences en **diagnostic matériel**, **manipulation de composants électroniques** et **gestion des risques liés à des pièces fragiles**.

🛠️ Étapes réalisées

- **Ouverture et démontage complet** de la console.
- **Diagnostic matériel** : plusieurs dysfonctionnements identifiés : circle pad bloqué, bouton power rigide, potentiomètre instable, écran tactile inopérant.
- **Manipulation des nappes ZIF :** déverrouillage, réinsertion et tentative de redressement de nappes pliées.
- **Remontage progressif :** vérification après chaque étape.

🏁Résultats obtenus

- **Bouton power réparé** (meilleure réactivité).
- **Circle pad fonctionnel** après plusieurs ajustements.
- **Potentiomètre stabilisé**.
- **Écran tactile non fonctionnel** (nappe endommagée).

📸 Illustrations

(Le numéro de série et le code-barre ont été volontairement masqués afin de préserver la confidentialité des informations.)

Photo 1 - Coque arrière de la console et l’emplacement vide de la batterie.

Photo 2 - Pad circulaire retourné avec ses vis et son support anti friction et potentiomètre à droite..

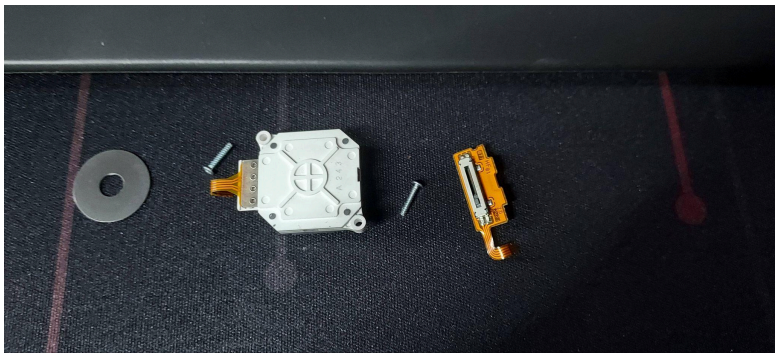

Photo 3 - Verrou du pad circulaire et les deux connecteurs ZIF accompagner de deux nappes.

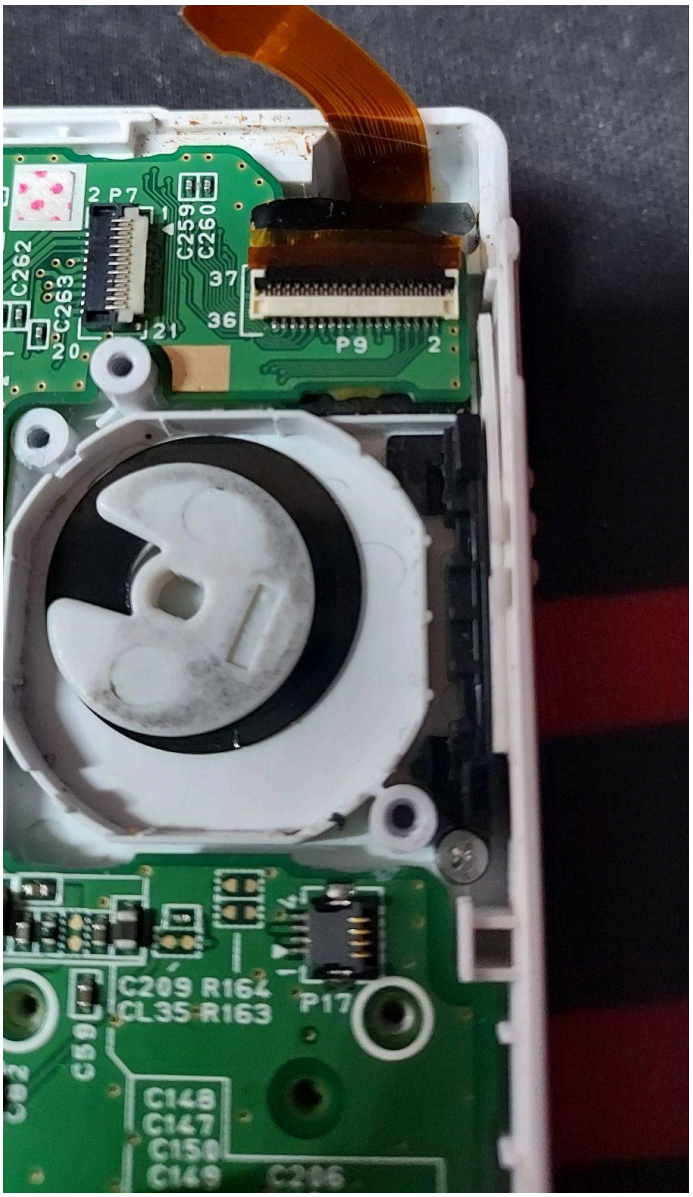

Photo 4 - Arrière de la carte mère disposant d’un connecteur ZIF et des boutons A B X Y en bas à droite.

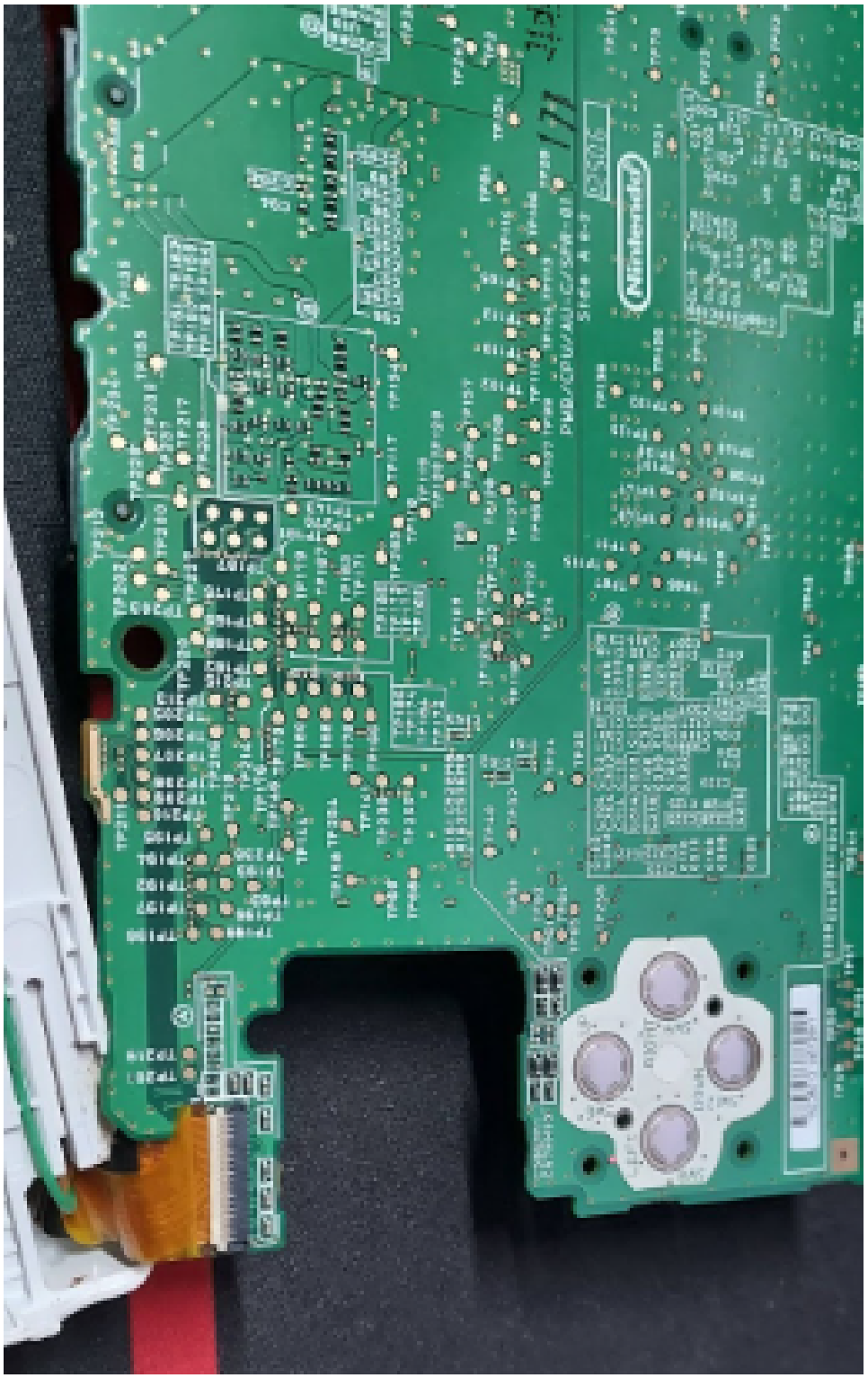

Photo 5 - Pad circulaire verrouillé par une nappe et le dispositif du potentiomètre en bas du pad circulaire.

💡 Compétences développées

- **Compétences techniques** :
  - Compréhension du rôle et du branchement des nappes et connecteurs ZIF.
  - Démontage/remontage méthodique d'un appareil électronique complexe.
  - Gestion des composants fragiles et diagnostic par élimination.
- **Compétences transverses** :
  - Rigueur et patience dans la manipulation.
  - Résolution de problèmes concrets face à des contraintes matérielles.

📝 Bilan

Bien que la réparation n'ait pas été entièrement aboutie (l'écran tactile n'a pas pu être récupéré), ce projet m'a permis d'acquérir une compréhension approfondie du **hardware** et de développer des compétences pratiques directement utiles pour mon **BTS SIO (Services Informatiques aux Organisation) option SISR (Solution d'Infrastructure Systèmes et Réseaux).**
J'ai également appris à **persévérer face aux contraintes techniques** et à **documenter méthodiquement mes interventions**, des qualités essentielles en **administration systèmes et réseaux**.